GREEN GUARDIA

# GUIDA AL PRODOTTO E ISTRUZIONI PER L'USO

## COSA SONO I NEMATODI?

I nematodi sono utili organismi del suolo che colpiscono selettivamente le larve della processionaria della quercia, della tignola del bosso, della processionaria del pino, dei ferretti (elateridi), dei bruchi della tignola e della tignola del fico.

Penetrano nei parassiti, eliminano le loro larve e ne interrompono lo sviluppo – senza l'uso di prodotti chimici. In questo modo favoriscono la salute delle piante in modo sostenibile e proteggono in maniera affidabile la zona radicale dai danni causati dalle larve del suolo.



## PARASSITI BERSAGLIO:

- **Processionaria della quercia** *(Thaumetopoea processionea)*
- **Tignola del bosso** *(Cydalima perspectalis)*
- **Processionaria del pino** *(Thaumetopoea pityocampa)*
- **Ferretti** (diverse specie di *Elateridi*)
- **Bruchi della tignola** *(diverse specie di Yponomeutidae e Arctiidae)*
- **Tignola del fico** *(Choreutis nemorana)*
- **Larve di altre farfalle e coleotteri del suolo**, se sensibili ai nematodi (Steinernema carpocapsae)

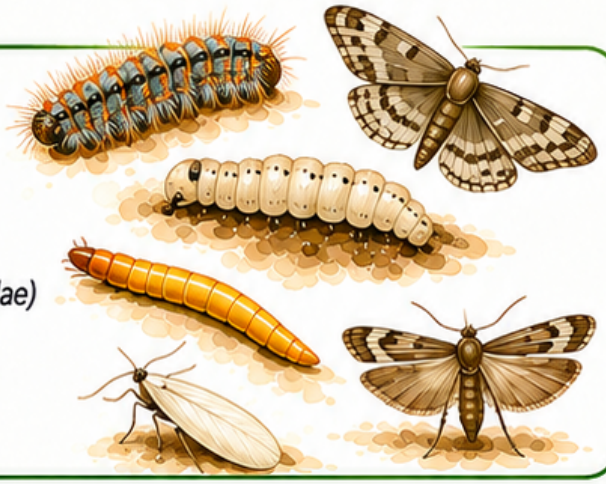

## INFORMAZIONI IMPORTANTI:

FAQ

### QUANTO TEMPO IMPIEGA LA CONSEGNA?

I nostri nematodi vengono spediti con un substrato biologico, che garantisce una protezione ottimale e consente un trasporto senza problemi per oltre 10 giorni.

### È NORMALE CHE I NEMATODI ABBIANO UN ODORE O UN ASPETTO PARTICOLARE?

I nostri nematodi vengono spediti con un substrato biologico, che durante il trasporto e in caso di temperature elevate può talvolta modificare leggermente il loro aspetto o odore. Possono risultare un po' più grumosi o compatti, ma si tratta di un fenomeno del tutto normale e il prodotto rimane pienamente efficace.

### PER QUANTO TEMPO SI CONSERVANO I NEMATODI?

Dopo il ricevimento, conservarli in un luogo fresco e asciutto – per circa 1–2 settimane.

### COME POSSO CAPIRE CHE I NEMATODI STANNO AGENDO?

I primi risultati sono generalmente visibili dopo alcune settimane: meno segni di alimentazione, piante più sane e assenza di nuove larve nel suolo.

### POSSO APPLICARE I NEMATODI CON UN NEBULIZZATORE A PRESSIONE?

È preferibile utilizzare un annaffiatoio con l'apposita doccetta (con effetto pioggia) per evitare di danneggiare i nematodi o di ostruire il filtro.

CuBeRo GmbH
Berliner Str. 2, 13507 Berlino
+49 157 92384135
info@greenguardia.de
www.greenguardia.de

GREEN GUARDIA

# ISTRUZIONI PER IL PRODOTTO & MODALITÀ D'USO

## MODALITÀ D'USO:

### PREPARAZIONE DELLA MISCELA:

- Per prima cosa, mescolare la polvere in un contenitore con un po' d'acqua.
- Mescolare bene fino a distribuirla uniformemente.
- Successivamente, diluire con la quantità d'acqua consigliata.

1



### APPLICAZIONE:

- Versare la soluzione in modo uniforme sul terreno umido.
- Durante l'applicazione, mescolare regolarmente.
- Evitare l'esposizione diretta al sole.
- Dopo l'applicazione, annaffiare abbondantemente.

2



### CURE SUCCESSIVE:

- Mantenere il terreno umido per due settimane.
- La temperatura ottimale è compresa tra 8 °C e 28 °C.

3



**RIPETIZIONE: IN CASO DI FORTE INFESTAZIONE, RIPETERE IL TRATTAMENTO DOPO 2 SETTIMANE.**

## RAPPORTO DI MISCELAZIONE:

| Formato della confezione | Superficie | Quantità d'acqua |
|---|---|---|
| 5 milioni | 10 m² | 2,5 l |
| 10 milioni | 20 m² | 5 l |
| 15 milioni | 30 m² | 7,5 l |
| 25 milioni | 50 m² | 12,5 l |
| 50 milioni | 100 m² | 25 l |
| 100 milioni | 200 m² | 50 l |
| 150 milioni | 300 m² | 75 l |
| 200 milioni | 400 m² | 100 l |
| 250 milioni | 500 m² | 125 l |

CuBeRo GmbH
Berliner Str. 2, 13507 Berlino | +49 157 92384135 | info@greenguardia.de | www.greenguardia.de

GREEN GUARDIA

# MANUALE DEL PRODOTTO & ISTRUZIONI PER L'USO

## NOME DEL PRODOTTO:

## CONTROLLO BIOLOGICO DEI PARASSITI CON NEMATODI

## COSA SONO I NEMATODI?

I nematodi sono organismi utili naturali del suolo che attaccano in modo mirato le larve di falene processionarie della quercia, della piralide del bosso, della processionaria del pino, i elateridi (ferretti) e altri parassiti. Penetrano nel terreno, rilasciano batteri che eliminano i parassiti – senza l'uso di sostanze chimiche. In questo modo favoriscono la salute delle piante in modo sostenibile e proteggono la zona delle racici in modo affidabile dai danni causati dalle larve del suolo.



## PARASSITI BERSAGLIO:

| | | |
|---|---|---|
| **Processionaria della quercia** (Thaumetopoea processionea) |  | Sul terreno e nel terreno, sotto le querce (parchi, boschi, viali, giardini) |
| ***Piralide* del bosso** (Cydalima perspectalis) |  | Nel terreno, sotto i bossi e le siepi di bosso (giardini, parchi, cimiteri, aree verdi) |
| **Processionaria del pino** (Thaumetopoea pityocampa) |  | Sul terreno e nel terreno, sotto i pini (boschi, aree forestali, giardini, parchi) |
| **Elateridi (ferretti)** (diverse specie della famiglia Elateridae) |  | Nel terreno di prati, orti, aiuole rialzate, aiuole fiorite, macchie di fiori e superfici agricole |
| **Tignole** (diverse specie delle famiglie Yponomeutidae e Arctiidae) |  | Nel terreno, sotto arbusti ornamentali, cespugli decidui e siepi (parchi, giardini, aree verdi) |
| **Falena delle fichi** (Choreutis nemorana) |  | Nel terreno, sotto alberi di fico (coltivazioni di fichi, colture di frutta, giardini, frutteti) |

## AMBITI DI APPLICAZIONE:

- **Alberi e boschi:** Sotto querce e pini per il controllo della processionaria della quercia e della processionaria del pino.
- **Arbusti ornamentali e siepi:** Sotto il bosso e altri arbusti ornamentali per il controllo della piralide del bosso e delle tignole.
- **Alberi da frutto e piante di fico:** Sotto i fichi per combattere la falena delle fichi.
- **Prati:** Contro gli elateridi (ferretti) che si nutrono delle radici dell'erba e causano danni.
- **Orti e aiuole rialzate:** Protezione dagli elateridi in ortaggi, erbe aromatiche e fiori.
- **Superfici agricole e giardini:** Per il controllo sostenibile dei parassiti del suolo e per favorire uno sviluppo sano delle piante.



CuBeRo GmbH
Berliner Str. 2, 13507 Berlino
+49 157 92384135
info@greenguardia.de
www.greenguardia.de

GREEN GUARDIA

# INFORMAZIONI IMPORTANTI SUI SEGUENTI PARASSITI

## I NEMATODI POSSONO ESSERE APPLICATI ANCHE CON UNO SPRUZZATORE!




Oltre alla classica applicazione tramite l'annaffiatura, i nematodi **possono essere applicati anche efficacemente con uno spruzzatore** – ideale per parti di piante infestate, piante più alte o aree difficili da raggiungere.

- **EFFICACE:** Raggiunge i parassiti direttamente su foglie, germogli e frutti.
- **FLESSIBILE:** Ideale per serre, orti, arbusti e alberi.
- **ECOLOGICO:** 100% naturale e rispettoso delle api.

## I SEGUENTI PARASSITI POSSONO ESSERE TRATTATI CON I NEMATODI:

### 1 NEMATODI CONTRO I TRIPIDI



Combatte i tripidi in tutti gli stadi larvali su foglie e fiori.

### 2 NEMATODI CONTRO LE MOSCHE BIANCHE



Riduce la popolazione di larve nel terreno e ne interrompe lo sviluppo.

### 3 NEMATODI CONTRO IL CARPOCAPSA DEL MELO



Agisce in modo mirato contro le larve del carpocapsa del melo nel frutto e nel legno.

### 4 NEMATODI CONTRO LA PIRALIDE DEL BOSSO



Combatte efficacemente gli stadi larvali della piralide del bosso.

### 5 NEMATODI CONTRO LE TENTREDINI



Agisce contro le larve delle tentredini su arbusti e alberi da foglia.

### 6 NEMATODI CONTRO LA PROCESSIONARIA DELLA QUERCIA



Controllo mirato delle larve della processionaria della quercia – prima dell'impupamento.

### 7 NEMATODI CONTRO LA PROCESSIONARIA DEL PINO



Per l'uso su pini in caso di infestazione da processionaria – sicuro e naturale.

### 8 NEMATODI CONTRO LA TIGNOLA DEL FICO



Aiuta contro le larve della tignola del fico nei frutteti.

## INDICAZIONI IMPORTANTI PER L'USO:

**Spruzzare uniformemente:** Bagnare bene foglie, germogli e le aree infestate.

**Usare ugelli molto fini:** Solo così i nematodi possono essere applicati senza danni.

**Evitare la luce solare diretta:** Ideale al mattino presto o alla sera.

**Rispettare la temperatura:** Ideale tra 12 °C e 25 °C.

**Mantenere un'elevata umidità:** In caso di necessità, inumidire leggermente l'area.

**Usare acqua di rete o acqua poco clorata:** Per evitare di danneggiare i nematodi.

**Ripetere se necessario:** A seconda della pressione del parassita, ogni 7–14 giorni.

## COME AGISCONO I NEMATODI:

I nematodi cercano attivamente i parassiti, penetrano nelle loro larve e rilasciano batteri. Questi uccidono l'ospite, e i nematodi si moltiplicano al suo interno – per un controllo dei parassiti duraturo.



Il nematode individua il parassita → Penetra nella larva → Rilascia batteri e uccide l'ospite → Si moltiplica e continua la ricerca

## PERCHÉ USARE I NEMATODI?

- 100 % naturali ed ecologici
- Sicuri per persone, animali domestici e organismi utili
- Nessun residuo, nessun tempo di carenza
- Azione mirata, efficace e sostenibile



GREEN GUARDIA

# SERVIZIO & AVVERTENZE DI SICUREZZA

## AVVERTENZE DI SICUREZZA:

- **Sicuro per persone, animali e ambiente:** I nematodi sono organismi naturali del suolo e non sono pericolosi per persone, animali domestici, uccelli o piante.
- **Non adatto al consumo:** Il prodotto è destinato esclusivamente all'uso in giardino e sulle piante. Non mangiare e non ingerire.
- **Evitare il contatto con occhi e bocca:** In caso di contatto accidentale, risciacquare accuratamente con acqua.
- **Non inalare:** Durante la preparazione della soluzione, evitare di inalare la polvere.
- **Condizioni di temperatura:** I nematodi sono organismi viventi e devono essere conservati evitando, per quanto possibile, temperature inferiori a 0 °C o superiori a 35 °C. Per una vitalità ottimale si consiglia di conservarli a temperature più basse, mantenendo il terreno sufficientemente umido dopo l'applicazione.
- **Utilizzare immediatamente dopo la preparazione:** Le soluzioni miscelate non devono essere conservate o riutilizzate. Eliminare i residui nell'aiuola o nel compost.
- **Non combinare con prodotti chimici per la protezione delle piante:** Evitare l'uso contemporaneo di agenti che potrebbero danneggiare i nematodi (ad es. alcuni fungicidi, pesticidi o acqua fortemente clorata).
- **Tenere fuori dalla portata dei bambini.**

**NON PERICOLOSO – NON BIOCIDA – SENZA ADDITIVI CHIMICI**

## PRODUTTORE & SERVIZIO CLIENTI:



**Hai domande sull'uso o sulla determinazione dei parassiti?**

Contattaci – saremo lieti di aiutarti!

Oppure visita il nostro sito web per ulteriori informazioni, prodotti e ordini: **www.greenguardia.de**

**GREEN GUARDIA – Naturale contro i parassiti**

Il tuo esperto per il controllo biologico dei parassiti

GREEN GUARDIA
un prodotto di CuBeRo GmbH

CuBeRo GmbH
Berliner Str. 2, 13507 Berlino
+49 157 92384135
info@greenguardia.de
www.greenguardia.de