GREEN GUARDIA

INSTRUCCIONES DEL PRODUCTO & CONSEJOS DE APLICACIÓN

¿QUÉ SON LOS NEMÁTODOS?

Los nemátodos son aliados naturales del suelo que combaten específicamente las larvas de la procesionaria del roble, la polilla del boj, la procesionaria del pino, los gusanos de alambre, las polillas de la tela y la polilla de la higuera. Penetran en las plagas y detienen su desarrollo, de forma totalmente natural y sin productos químicos. Así, favorecen la salud de las plantas de manera sostenible y protegen eficazmente la zona de las raíces de los daños causados por las larvas del suelo.



PLAGAS OBJETIVO:

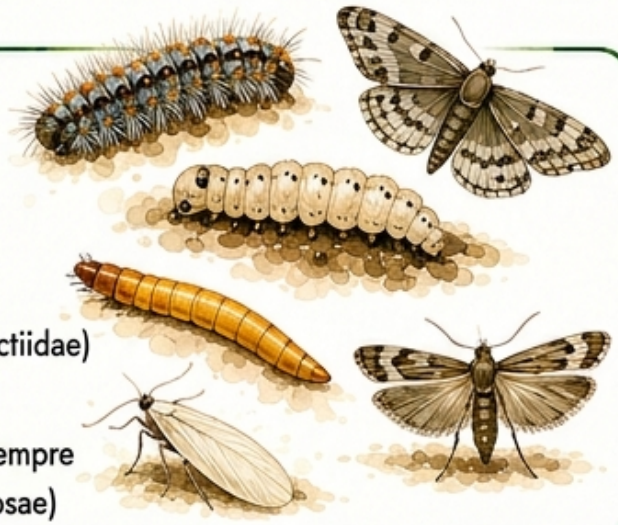

- **Procesionaria del roble** (Thaumetopoea processionea)
- **Polilla del boj** (Cydalima perspectalis)
- **Procesionaria del pino** (Thaumetopoea pityocampa)
- **Gusanos de alambre** (varias especies de Elateridae)
- **Polillas de la tela** (varias especies de Yponomeutidae y Arctiidae)
- **Polilla de la higuera** (Choreutis nemorana)
- Larvas de otros **lepidópteros y escarabajos del suelo**, siempre que sean sensibles a los nemátodos (Steinernema carpocapsae)

CONSIDERACIONES IMPORTANTES:

FAQ

¿EL ENVÍO TARDA DEMASIADO?

Nuestros nemátodos se enriquecen con un sustrato biológico, por lo que pueden sobrevivir fácilmente a más de 10 días de transporte sin refrigeración.

¿LOS NEMÁTODOS TIENEN UN ASPECTO U OLOR EXTRAÑO?

Nuestros nemátodos están enriquecidos con un sustrato biológico que a veces puede cambiar de forma durante el transporte debido al aumento de las temperaturas. Por ello, puede parecer pastoso o apelmazado, pero sigue siendo completamente normal y plenamente eficaz.

¿CUÁNTO TIEMPO SE CONSERVAN LOS NEMÁTODOS?

Tras su recepción, almacénelos en un lugar fresco y seco; se conservan durante aprox. 1-2 semanas.

¿CÓMO SÉ SI LOS NEMÁTODOS ESTÁN HACIENDO EFECTO?

Los primeros resultados se suelen notar al cabo de unas semanas: menos marcas de mordeduras, plantas más sanas y ninguna larva nueva en el suelo.

¿PUEDO APLICAR LOS NEMÁTODOS CON UN PULVERIZADOR A PRESIÓN?

Es mejor utilizar una regadera con alcachofa para que los nemátodos no sufran daños ni queden retenidos por el filtro.

CuBeRo GmbH
Berliner Str. 2, 13507 Berlín
+49 157 92384135
info@greenguardia.de
www.greenguardia.de

GREEN GUARDIA

MANUAL DEL PRODUCTO & INSTRUCCIONES DE USO

DENOMINACIÓN DEL PRODUCTO:

CONTROL BIOLÓGICO DE PLAGAS CON NEMÁTODOS

¿QUÉ SON LOS NEMÁTODOS?



Los nemátodos son aliados naturales del suelo que combaten específicamente las larvas de la procesionaria del roble, la polilla del boj, la procesionaria del pino, los gusanos de alambre, las polillas ermitañas y la polilla de la higuera. Penetran en las plagas y detienen su desarrollo, de forma completamente natural y sin químicos. Así, apoyan la salud de las plantas de manera sostenible y protegen eficazmente la zona de las raíces contra los daños causados por las larvas del suelo.

PLAGAS OBJETIVO:

Procesionaria del roble (*Thaumetopoea processionea*)		En y sobre el suelo bajo robles (Parques, bosques, avenidas, jardines)
Polilla del boj (*Cydalima perspectalis*)		En el suelo bajo setos de boj y arbustos ornamentales (Jardines, parques, cementerios, zonas verdes)
Procesionaria del pino (*Thaumetopoea pityocampa*)		En y sobre el suelo bajo pinos (Bosques, áreas forestales, jardines, parques)
Gusanos de alambre (diversas especies de *Elateridae*)		En el suelo de céspedes, huertos, bancales elevados, parterres y campos agrícolas
Polillas ermitañas (diversas especies de *Yponomeutidae* y *Arctiidae*)		En el suelo bajo arbustos ornamentales, arboles de hoja caduca y setos (Parques, jardines, zonas verdes)
Polilla de la higuera (*Choreutis nemorana*)		En el suelo bajo higueras (Plantas en maceta, cultivos al aire libre, jardines, huertos frutales)

ÁREAS DE APLICACIÓN:

- **Árboles y bosques:** Bajo robles y pinos para el control de la procesionaria del roble y la procesionaria del pino.
- **Arbustos ornamentales y setos:** Bajo boj y otros arbustos ornamentales contra la polilla del boj y las polillas ermitañas.
- **Frutales y plantas en maceta:** Bajo higueras contra la polilla de la higuera.
- **Céspedes:** Contra los gusanos de alambre, que se alimentan de las raíces del césped y causan daños.
- **Huertos y bancales elevados:** Protección contra los gusanos de alambre en hortalizas, hierbas y flores.
- **Campos agrícolas y jardines:** Para el control sostenible de plagas del suelo y el fomento de un desarrollo saludable de las plantas.



CuBeRo GmbH
Berliner Str. 2, 13507 Berlin
+49 157 92384135
info@greenguardia.de
www.greenguardia.de

GREEN GUARDIA

MANUAL DE PRODUCTO & INDICACIONES DE USO

USO:

MEZCLA:

- Primero mezclar el polvo en un recipiente con un poco de agua
- Remover bien hasta que todo se haya disuelto
- A continuación, diluir con la cantidad de agua recomendada



APLICACIÓN:

- Verter la solución de manera uniforme sobre el suelo húmedo
- Remover regularmente durante la aplicación
- Evitar la exposición directa al sol
- Regar bien después de la aplicación



CUIDADO POSTERIOR:

- Mantener el suelo húmedo durante dos semanas.
- Óptimo entre 8 °C y 28 °C.



REPETICIÓN: EN CASO DE INFESTACIÓN FUERTE, REPETIR DESPUÉS DE 2 SEMANAS.

PROPORCIÓN DE MEZCLA:

Tamaño del envase	Superficie	Cantidad de agua
5 mill.	10 m²	2,5 l
10 mill.	20 m²	5 l
15 mill.	30 m²	7,5 l
25 mill.	50 m²	12,5 l
50 mill.	100 m²	25 l
100 mill.	200 m²	50 l
150 mill.	300 m²	75 l
200 mill.	400 m²	100 l
250 mill.	500 m²	125 l

CuBeRo GmbH
Berliner Str. 2, 13507 Berlin
+49 157 92384135
info@greenguardia.de
www.greenguardia.de

GREEN GUARDIA

AVISO IMPORTANTE

PARA LAS SIGUIENTES PLAGAS

¡LOS NEMATODOS TAMBIÉN SE PUEDEN PULVERIZAR!



Además de la aplicación clásica a través del agua de riego, los nematodos también pueden aplicarse eficazmente con un **pulverizador**, lo cual es ideal para las partes de las plantas afectadas, plantas más altas o zonas de difícil acceso.

- **EFECTIVO:** Llega a las plagas directamente en hojas, brotes y frutos.
- **FLEXIBLE:** Ideal para invernaderos, jardines, arbustos y árboles.
- **SOSTENIBLE:** 100% natural y respetuoso con las abejas.

LAS SIGUIENTES PLAGAS SE PUEDEN PULVERIZAR CON NEMATODOS:

1 NEMATODOS SF CONTRA TRIPS



Combate los trips en todos sus estadios larvarios en hojas y flores.

2 NEMATODOS CONTRA MOSCAS BLANCAS



Reduce la población de larvas en el suelo e interrumpe su desarrollo.

3 NEMATODOS SF CONTRA LA CARPOCAPSA



Actúa de forma específica contra las larvas de la carpocapsa (polilla de la manzana) en el árbol frutal.

4 NEMATODOS CONTRA LA POLILLA DEL BOJ



Combate eficazmente los estadios de oruga de la polilla del boj.

5 NEMATODOS CONTRA LAS POLILLAS ERMIÑO



Actúa contra las larvas en sus redes en arbustos y árboles de hoja caduca.

6 NEMATODOS CONTRA LA PROCESIONARIA DEL ROBLE



Combate específico de las orugas en los robles, antes de que formen la crisálida.

7 NEMATODOS CONTRA LA PROCESIONARIA DEL PINO



Para su uso en pinos en caso de infestación por orugas: seguro y natural.

8 NEMATODOS CONTRA LA POLILLA DE LA HIGUERA



Ayuda contra las larvas de la polilla de la higuera (Choreutis nemorana) en la fruticultura.

INDICACIONES IMPORTANTES PARA SU USO:

Pulverizar uniformemente: Mojar bien el envés de las hojas, los brotes y las zonas afectadas.

Usar boquillas muy finas: Solo así se pueden aplicar los nematodos sin dañarlos.

No aplicar bajo la radiación solar directa: Ideal en las horas de la mañana o de la tarde.

Tener en cuenta la temperatura: Ideal entre 12 °C y 25 °C.

Una humedad ambiental alta favorece el efecto: Regar ligeramente si es necesario.

Remover o agitar con frecuencia: Para evitar que los nematodos se sedimenten.

Repetir según sea necesario: Cada 7-14 días, según la presión de la plaga.

CÓMO FUNCIONAN LOS NEMATODOS:

Los nematodos buscan activamente a las plagas, penetran en sus larvas y liberan bacterias. Estas matan al huésped, y los nematodos se multiplican en su interior, logrando un control de plagas natural y duradero.



El nematodo encuentra la plaga → Penetra en la larva → Libera bacterias y mata al huésped → Se multiplica y sigue buscando

¿POR QUÉ NEMATODOS?

- 100% natural y respetuoso con el medio ambiente
- Seguro para personas, mascotas y fauna útil
- Sin residuos, sin plazos de seguridad
- Eficacia específica y sostenible

GREEN GUARDIA

SERVICIO & INSTRUCCIONES DE SEGURIDAD

INSTRUCCIONES DE SEGURIDAD:

- **Inofensivo para personas, animales y medio ambiente:** Los nematodos son organismos naturales del suelo y no resultan peligrosos para seres humanos, mascotas, aves o plantas.
- **No apto para el consumo:** El producto está destinado exclusivamente para su uso en jardinería y horticultura. No ingerir ni consumir.
- **Evitar el contacto con los ojos y la boca:** En caso de contacto accidental, enjuagar minuciosamente con abundante agua.
- **No inhalar:** Durante la preparación de la solución de riego, asegúrese de trabajar en un entorno libre de polvo.
- **Exposición a temperaturas:** Los nematodos son organismos vivos y, en la medida de lo posible, no deben exponerse a temperaturas inferiores a 0 °C o superiores a 35 °C. Para una vitalidad óptima en caso de temperaturas exteriores elevadas, se recomienda mantener el suelo suficientemente húmedo tras la aplicación.
- **Utilizar inmediatamente después de mezclar:** No almacenar ni reutilizar las soluciones ya preparadas. Verter los restos en el jardín o en el compost.
- **No combinar con fitosanitarios químicos:** Evite el uso simultáneo de productos que puedan dañar a los nematodos (por ejemplo, ciertos fungicidas, pesticidas o agua con alto contenido de cloro).
- **Mantener fuera del alcance de los niños**

SIN MERCANCÍAS PELIGROSAS – SIN BIOCIDAS – SIN ADITIVOS QUÍMICOS

FABRICANTE & SERVICIO AL CLIENTE:



¿Tiene preguntas sobre la aplicación o la identificación de plagas?

¡Contáctenos – con gusto le ayudaremos!

O visite nuestro sitio web para más información, productos y pedidos: www.greenguardia.de

GREEN GUARDIA – Naturalmente contra las plagas

Su experto en el control biológico de plagas

GREEN GUARDIA
un producto de CuBeRo GmbH

CuBeRo GmbH
Berliner Str. 2, 13507 Berlin
+49 157 92384135
info@greenguardia.de
www.greenguardia.de